

SEZIONE A-A  
SCALA 1:15

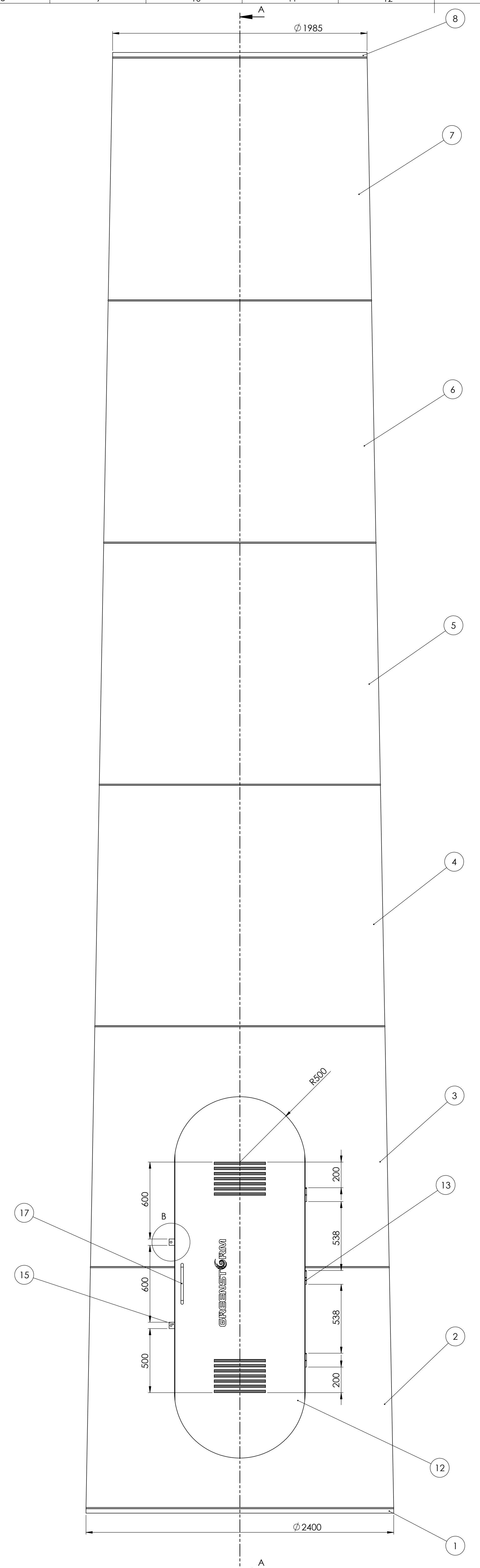

SEZIONE B-B  
SCALA 1:5

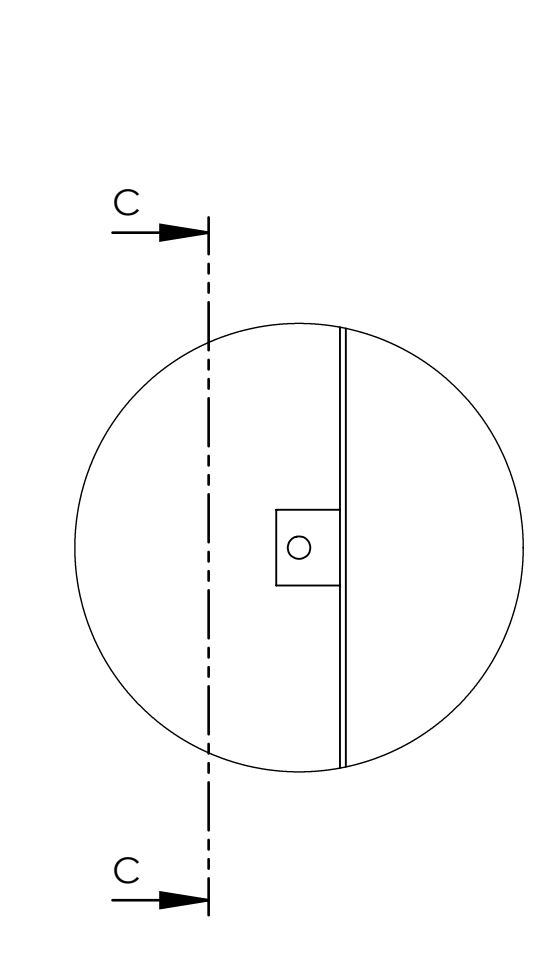
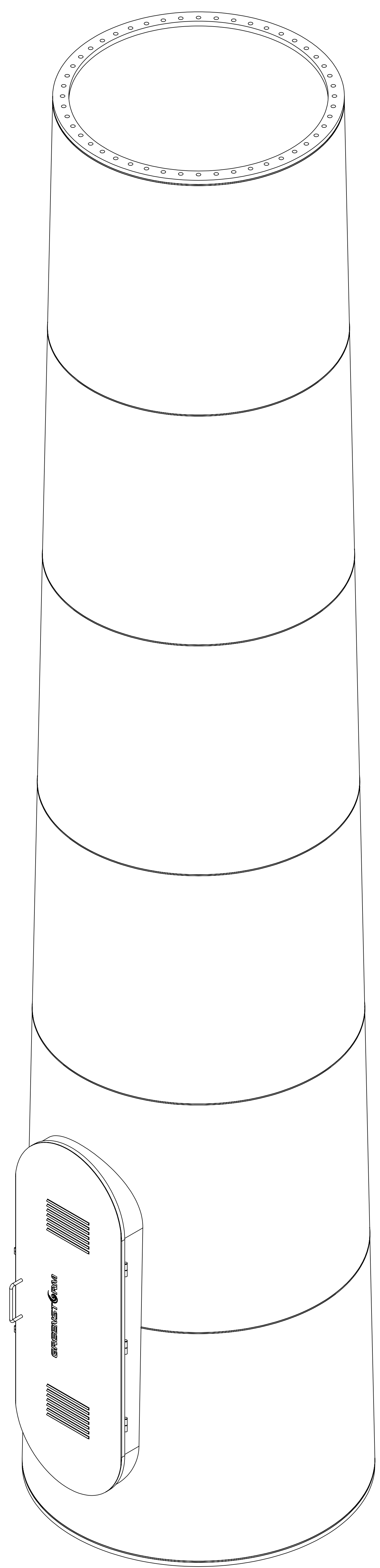

DETTAGLIO B  
SCALA 1:5

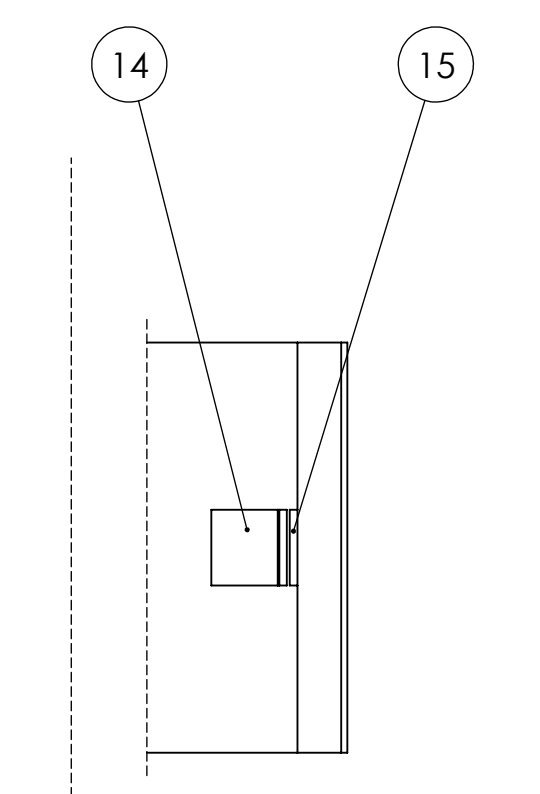

SEZIONE C-C  
SCALA 1:5

Num. articolo	Num. parte	Quantità
1	GS060_076_101_R06-I flangia-I Tronco	1
2	GS060_076_102_R06-I lamiera-I Tronco	1
3	GS060_076_103_R06-II lamiera-I Tronco	1
4	GS060_076_104_R06-III lamiera-I Tronco	1
5	GS060_076_105_R06-IV lamiera-I Tronco	1
6	GS060_076_106_R06-V lamiera-I Tronco	1
7	GS060_076_107_R06-VI lamiera-I Tronco	1
8	GS060_076_109-II-III flangia -II Tronco_r04_R05	1
11	GS060_076_110_R06-Cornice porta	1
12	GS060_076_111_R06-Porta	1
13	GS060_076_120_R06-Cardine Porta	3
14	GS060_076_115_R06-Staffa 2 per chiusura	2
15	GS060_076_114_R06-Staffa 1 per chiusura	2
16	GS060_076_116_R06-Profilo porta	2
17	GS060_076_118_R06-Maniglia porta	1

Tolleranze generali da applicare alle quote senza tolleranza specifica (NORMA UNI EN 22766)	
Classe di tolleranza	Scelta di tolleranza per dimensioni nominali
1	10 - 30
2	30 - 100
3	100 - 300
4	300 - 1000
5	1000 - 3000
6	3000 - 10000
7	10000 - 30000
8	30000 - 100000
9	100000 - 300000
10	300000 - 1000000
11	1000000 - 3000000
12	3000000 - 10000000
13	10000000 - 30000000
14	30000000 - 100000000
15	100000000 - 300000000
16	300000000 - 1000000000
17	1000000000 - 3000000000
18	3000000000 - 10000000000
19	10000000000 - 30000000000
20	30000000000 - 100000000000
21	100000000000 - 300000000000
22	300000000000 - 1000000000000
23	1000000000000 - 3000000000000
24	3000000000000 - 10000000000000
25	10000000000000 - 30000000000000
26	30000000000000 - 100000000000000
27	100000000000000 - 300000000000000
28	300000000000000 - 1000000000000000
29	1000000000000000 - 3000000000000000
30	3000000000000000 - 10000000000000000

Disegnato da: **Andrea**      Data: **29/07/2014**  
 Contrattato da: \_\_\_\_\_      Materiale: **S 355 JR**  
 Tolleranza: \_\_\_\_\_      Scelta di tolleranza: **1:15**  
 Le informazioni contenute in questo disegno sono solo proprietà di GreenStorm. Qualsiasi riproduzione, in parte o completa, senza la concessione di GreenStorm è vietata.      Trattamento termico: \_\_\_\_\_      Note: \_\_\_\_\_  
 Peso: \_\_\_\_\_      r^n° foglio: 1

Peso Primo Tronco = 6.698,40 Kg  
 Peso Totale Torre = 13.166,55 Kg

